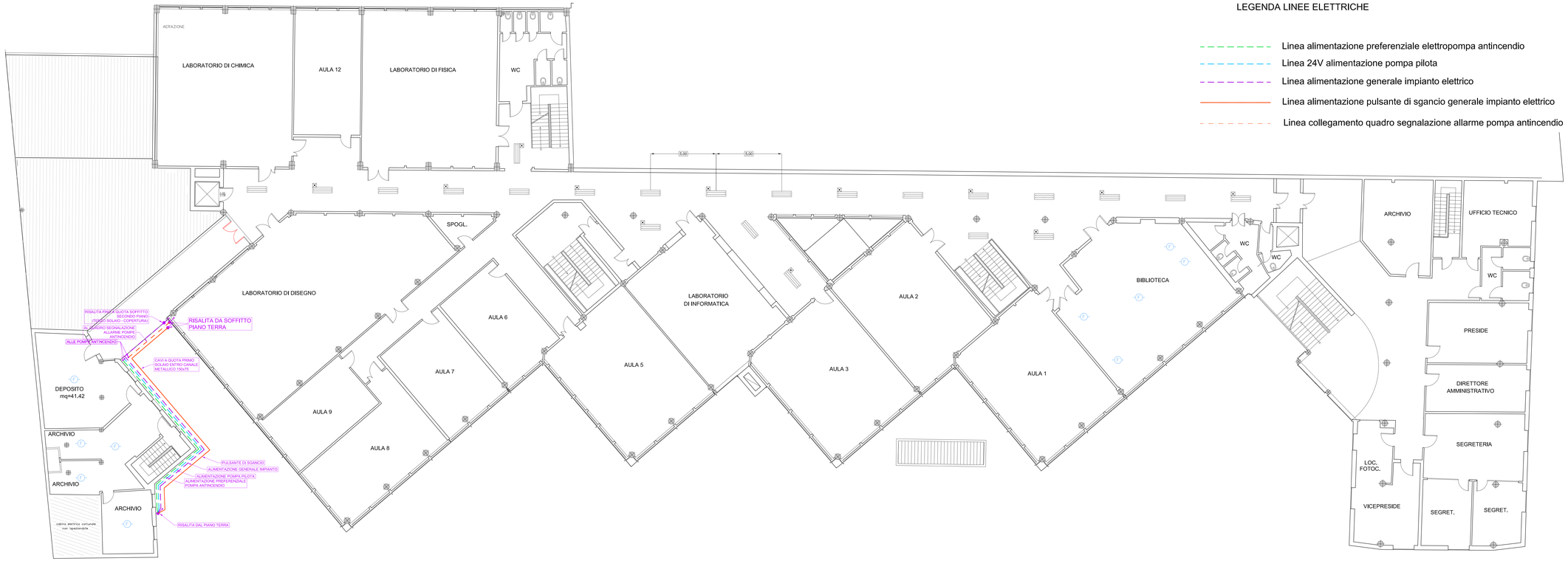

LEGENDA LINEE ELETTRICHE

- Linea alimentazione preferenziale elettropompa antincendio
- Linea 24V alimentazione pompa pilota
- Linea alimentazione generale impianto elettrico
- Linea alimentazione pulsante di sgancio generale impianto elettrico
- Linea collegamento quadro segnalazione allarme pompa antincendio

LEGENDA NUOVE INSTALLAZIONI

- QUADRO ELETTRICO
- PULSANTE DI SGANCIO ELETTRICO
- CONDUTTURA ASCENDENTE/DISCENDENTE
- NUOVA PLAFONIERA ILLUMINAZIONE ORDINARIA CORRIDOI
- NUOVA PLAFONIERA ILLUMINAZIONE ORDINARIA ED EMERGENZA CORRIDOI
- QP1 QUADRO ELETTROPOMPA ANTINCENDIO
- QP2 QUADRO POMPA PILOTA ANTINCENDIO
- QUADRO CONTROLLO E ALLARME POMPE ANTINCENDIO
- CENTRALINA RIVELAZIONE INCENDIO (ESISTENTE)
- F RIVELATORE DI FUMO (ESISTENTE)
- F RIVELATORE DI FUMO (NUOVO)
- O RIVELATORE DI FUMO CON RIPETITORE OTTICO (NUOVO)

NOTA: PER TUTTE LE PLAFONIERE DI EMERGENZA AUTOALIMENTATE, FATTA ESCLUSIONE DI QUELLE DEI CORRIDOI, SI PROCEDERA' ALLA SOSTITUZIONE DEL CORPO ILLUMINANTE ESISTENTE CON UNO DI NUOVA INSTALLAZIONE COME PREVISTO DA COMPUTO METRICO ESTIMATIVO.

Provincia di Ravenna

Settore Lavori Pubblici
U.O. Sicurezza, Patrimonio ed Edilizia Scolastica

ISTITUTO TECNICO INDUSTRIALE E PROFESSOINALE "L. BUCCI"
SEDE DI VIA NUOVA n° 45 - FAENZA

LAVORI DI RIQUALIFICAZIONE EDILIZIA, IMPIANTISTICA ED ADEGUAMENTO NORMATIVO

PROGETTO DEFINITIVO - ESECUTIVO

Presidente: Sig. Michele de Pascale	Consigliere con delega all'Edilizia Scolastica: Sig.ra Maria Luisa Martinez
Dirigente responsabile del Settore: Ing. Paolo Nobile	Responsabile dell' U.O.: Arch.Giovanna Gardanti

RESPONSABILE UNICO DEL PROCEDIMENTO:	Arch.Giovanna Gardanti	Documento firmato digitalmente
PROGETTISTA COORDINATORE:	Ing. Marco Conti	Firmato
COORDINATORE SICUREZZA PROGETTAZ.:	Geom. Paolo Casadio	Firmato
COLLABORATORI ALLA PROGETTAZIONE :	Ing. Tiziana Napoli, Ing.L Bollettino Annalisa P.I. Andrea Bezzi, Arch. Giovanni Piazzi	Firmato
PROGETTISTA OPERE ARCHITETTONICHE:	Geom. Paolo Casadio, Ing. Marco Conti	Firmato
PROGETTISTA OPERE IMP. ELETTRICHE:	Ing. Patrizio Benetti	Documento firmato digitalmente
PROGETTISTA IMPIANTO IDRICO-ANTINC.:	Studio Energ - Ing. Davide Giovannini, Ing. Fabio Mordini	
ELABORAZIONE GRAFICA:	Geom. Franco Tocco, Geom. Sara Vergallo	
RILIEVI:	Ing.L Bollettino Annalisa, Geom. Franco Tocco, Geom. Sara Vergallo	

Rev.	Descrizione	Redatto:	Controllato:	Approvato:	Data:
0	EMISSIONE	P.B.	P.B.	P.B.	12/01/2018

TITOLO ELABORATO:

PIANTA PRIMO PIANO

Elaborato num.	Variazione	Data	Scala	Nome file
EL03	0	12/01/2018	1:200	